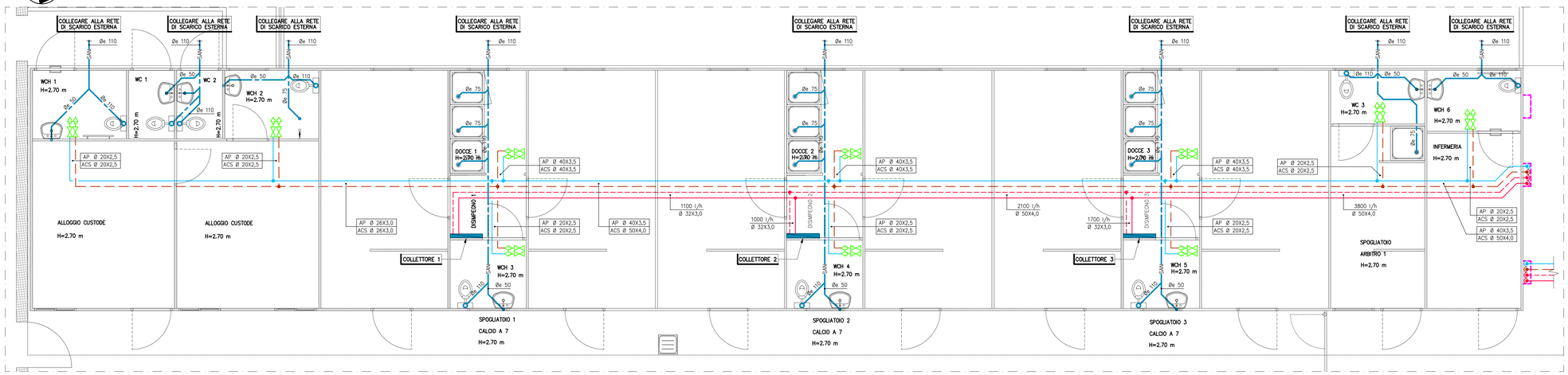

SPOGLIATOI CALCIO A 7

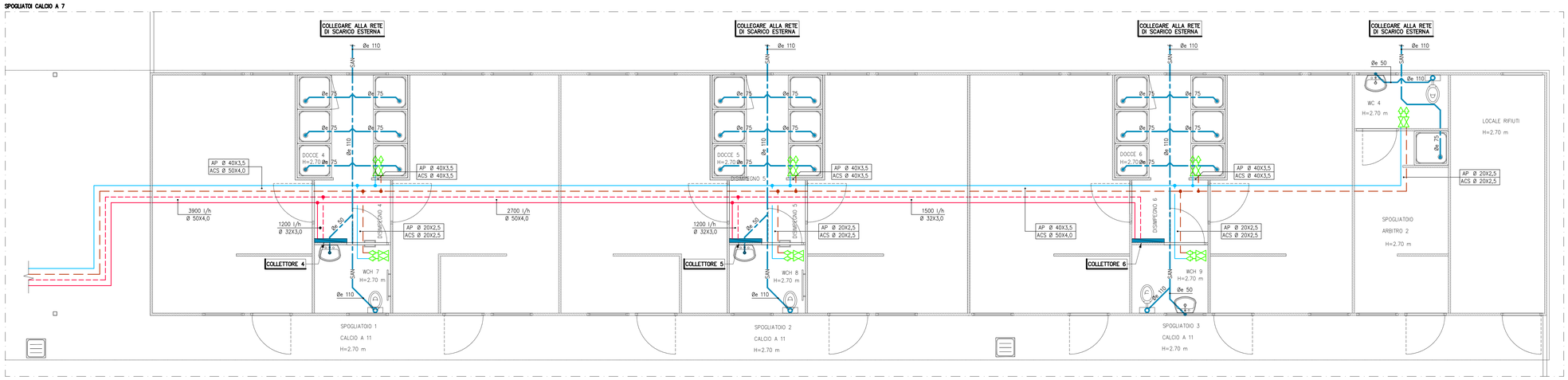

SPOGLIATOI CALCIO A 11

Isolamento termico e anticondensa in elastomero espanso a celle chiuse senza alogeni e PVC
Conduttività termica a 40°C ≤0,045 W/(m k) - Temperature di impiego -40°C/+105°C
Fattore resistenza alla diffusione del vapore ≥ 1750
Armacell Armaflex NH

Acqua calda riscaldamento e circuiti di recupero

DN	15	20	25	32	40	50	65	80	100	125	150	200	250	300
pollici	1/2"	3/4"	1"	1 1/4"	1 1/2"	2"	2 1/2"	3"	4"	5"	6"	8"	10"	12"
mm	18/21	21/27	27/33	37/42	43/48	54/60	70/76	82/89	107/114	131/139	159/168	207/219	260/273	310/323
All'interno	19	19	19	25	25	32	32	32	38	38	38	38	38	38
All'esterno e locali tecnici	38	38	38	50	50	64	64	64	75	75	75	75	75	75

Acqua fredda sanitaria

DN	15	20	25	32	40	50	65	80	100	125	150	200	250	300
pollici	1/2"	3/4"	1"	1 1/4"	1 1/2"	2"	2 1/2"	3"	4"	5"	6"	8"	10"	12"
mm	18	22	28	35	42	54	76,1	88,9	108					
Sottotraccia	9	9	9											
All'esterno con tracciamento e all'interno	25	25	25	25	25	25	25	25	25	25	25	25	25	25

Acqua calda sanitaria mandata e ricircolo

DN	15	20	25	32	40	50	65	80	100	125	150	200	250	300
pollici	1/2"	3/4"	1"	1 1/4"	1 1/2"	2"	2 1/2"	3"	4"	5"	6"	8"	10"	12"
mm	18	22	28	35	42	54	76,1	88,9	108					
Sottotraccia	19	19	19											
All'interno	19	19	19	25	25	32	32	32	38	38	38	38	38	38
All'esterno e locali tecnici	38	38	38	50	50	64	64	64	75	75	75	75	75	75

CASSETTA IN LAMIERA VERNICIATA

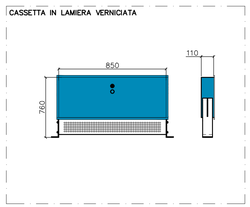

LEGENDA

	CASSETTA DI CONTENIMENTO COLLETTORE COMPLANARE PER INCASSO A MURO		RUBINETTO DA INCASSO CON CAPPUCCIO CHIUSO
ACM	ACQUA CALDA MANDATA	ACR	ACQUA CALDA RITORNO
AP	ACQUA POTABILE	ACS	ACQUA CALDA SANITARIA
SAN	SCARICO ACQUE NERE		

NOTE

- PIANTE AGGIORNATE PER I SOLI IMPIANTI; PER PARTIZIONI E FOROMETRIE VEDERE TAVOLE ARCHITETTONICHE
- TUTTE LE TUBAZIONI DEVONO DESSERE ISOLATE IN ELASTOMERO CON PROTEZIONE ESTERNA ANTIGRAFFIO (SPESSORI COME DA TABELLA)

Comune di Milano
Provincia di Milano

M.20

Committente:
A.S. MASSERONI MARCHESE
via Madruzzo 3, 20149 Milano (MI)
Tel.02/466142
www.masseronimarchese.it

Progetto per la realizzazione di un nuovo impianto sportivo

File rif.: 1024_M-20.dwg

scala: 1:50

Fase:
Progetto esecutivo

Oggetto:
Stato di progetto
Spogliatoi calcio a 7 calcio a 11
Reti idriche

Progettisti:
Arch.Stefano Gaudimundo

Consulenti per l'impiantistica :
S. & C. s.a.s.
Via Canzanica, 34 - 22100 Como
Tel. 031.953.166 - Fax. 031.353.0888
e-mail : studio@scmsini.it

Studio BETATECH
di Pizzelli e Bernasconi
Via Ornica Deledda, 1
22070 Montano Lucino (CO)
tel. 031 470403 fax. 031 4721200
e-mail: betatech.info@tin.it

MASTERPLAN STUDIO
MASTERPLANSTUDIO srl
via Aosta, 2 20155 Milano
T. 02 3310 6423 F. 02 3162 0574
info@masterplanstudio.it

ED1	Maggio 2010	G.B.	A.S.
EMISS.	DATA	DIS.	APPR.

Il presente elaborato e le informazioni in esso contenute sono riservate e ne è vietata la riproduzione e divulgazione senza l'espressa autorizzazione degli autori